Construisons la région Bourgogne-Franche-Comté

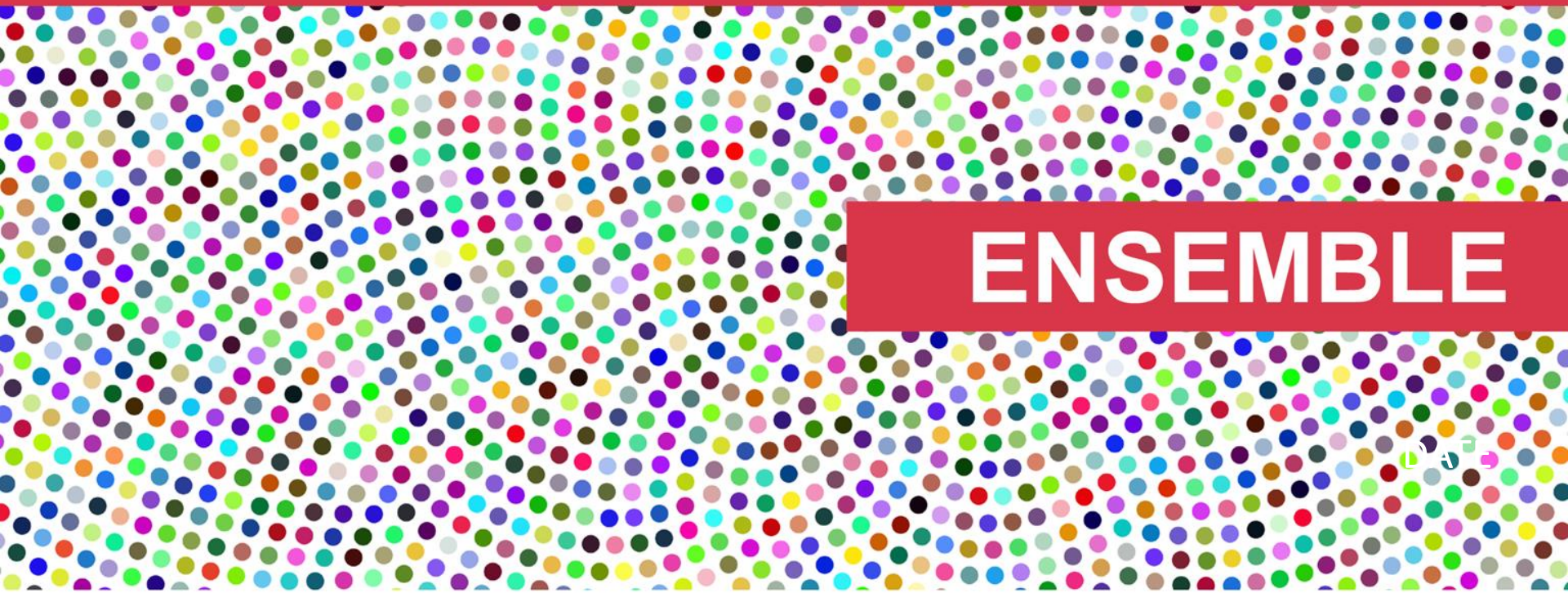

région BOURGOGNE FRANCHE-COMTÉ

Ensemble, construisons la région Bourgogne-Franche-Comté

COMITES THEMATIQUES –
Economie Sociale et Solidaire

BESANÇON – lundi 28 juin 2016, 14h-16h

Atelier animé par Pascal Garreau

région BOURGOGNE FRANCHE-COMTÉ

ORDRE DU JOUR DE LA SÉANCE

10 mn – Présentation de la démarche SRDEII et introduction de la thématique

15 mn – Panorama synthétique

10 mn – Témoignage

5 mn – Exposé des enjeux

30 mn – Echanges sur les constats

40 mn – Echanges sur les enjeux

10 mn – Synthèse de la séance et présentation des étapes suivantes

SOMMAIRE

1. **Introduction générale**
    1. Contexte
    2. Présentation du SRDEII
    3. Démarche

2. L'ESS
    1. Panorama
    2. Enjeux d'évolution et perspective
    3. Sources documentaires

région BOURGOGNE FRANCHE-COMTÉ

Introduction générale

PRESENTATION DU SRDEII

La loi portant nouvelle organisation territoriale de la République du 16 juillet 2015 (loi NOTRe)

- Renforcement des responsabilités régionales et évolution de la carte des régions avec une compétence exclusive pour définir des « régimes d'aides et pour décider de l'octroi des aides aux entreprises dans la région » (article L. 1511-2 du CGCT) ainsi que pour l'élaboration :
  - Du schéma régional de développement économique, d'innovation et d'internationalisation (SRDEII),
  - Du schéma régional d'aménagement de développement durable et d'égalité des territoires (SRADDET).

- Enjeux d'attractivité, de financement, et de concurrence dans le cadre d'une nouvelle carte métropolitaine à 13 régions

- Nouvelle organisation facilitée par : des liens économiques forts entre les 2 anciennes régions avant la fusion : enseignement et recherche, vignoble, implantations industrielles des groupes bourguignons et franc-comtois,…)

NB : La loi NOTRe (art 2) prévoit que le SDREII définit les orientations en matière d'ESS, en s'appuyant notamment sur les propositions issues de la Conférence régionale

région BOURGOGNE FRANCHE-COMTÉ

PRESENTATION DU SRDEII

Les enjeux du SRDEII de Bourgogne-Franche-Comté

- **Caractère obligatoire et prescriptif** du schéma vis-à-vis des autres collectivités **et contexte financier inédit et durable** (et notamment l'allégement des dotations de l'Etat aux collectivités)

- Un plan stratégique, pragmatique et concret qui devra définir les orientations et une répartition claire des tâches à chaque maillon de la chaîne de réalisation

- Un véritable outil d'accompagnement au changement

- 7 orientations thématiques : entreprenariat, ingénierie financière, intelligence collaborative, innovation, international, attractivité, ESS
- Des sujets transversaux : immobilier, accompagnement des entreprises, égalité professionnelle hommes femmes, RSE
- Structuration et animation des contributions dans une dynamique régionale à long terme

région BOURGOGNE FRANCHE-COMTÉ

PRESENTATION DU SRDEII

Calendrier du projet

- Avant le 15 juillet : ateliers thématiques
- De juin à septembre : volet territorial et volet institutionnels
- Octobre : conférence régionale de l'ESS organisée par la Région et l'Etat
- Octobre : rédaction du SRDEII
- Présentation et discussion du projet de SRDEII au sein de la CTAP et du CESER
- Décembre : adoption
- Transmission pour approbation à l'Etat

région BOURGOGNE FRANCHE-COMTÉ

Economie Sociale et Solidaire

région BOURGOGNE
FRANCHE-COMTÉ

LA LOI ESS DE JUILLET 2014

Reconnaît et définit l'ESS

- Lui donne une définition : une activité génératrice de richesses économiques et de réponses aux besoins sociaux et environnementaux
- Identifie ses acteurs :
  - Des structures relevant de l'ESS du fait de leur statut (associations, coopératives, mutuelles, fondations)
  - Des sociétés commerciales respectant les 3 principes de fonctionnement clés de l'ESS (recherche d'une utilité sociale, lucrativité limitée, gouvernance démocratique)

Met en place les structures d'organisation de l'ESS

- Dispose que les Régions se dotent d'une stratégie régionale de l'ESS (élaborée en concertation avec les Chambres régionales de l'ESS) – Art 7
- Prévoit des Conférences régionales tous les 2 ans pour élaborer et développer les politiques territoriales de l'ESS – Art 8

région BOURGOGNE FRANCHE-COMTÉ

L'ESS, UN ACTEUR DU DÉVELOPPEMENT ÉCONOMIQUE

- Un secteur **créateur d'emplois locaux non délocalisables**
- Un **vecteur d'innovation et de solidarité** (tant pour les salariés et intervenants que pour les publics bénéficiaires des services proposés)
- Une **approche globale des différents enjeux de nos sociétés** (environnement, éducation, bien-être, intégration, etc.)

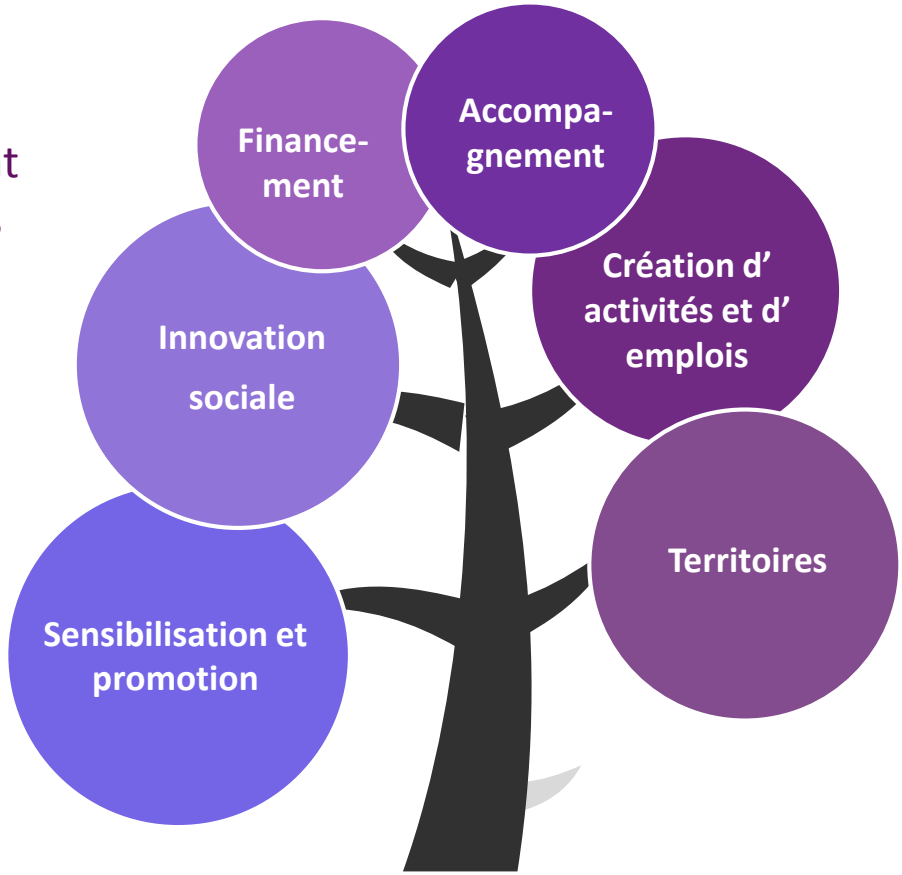

région BOURGOGNE FRANCHE-COMTÉ

PANORAMA RÉGIONAL

L'ESS, un poids fort dans l'économie régionale

- **5ème région** française pour le poids de l'ESS dans l'emploi (11,6% - contre 10,5 en moyenne nationale)

  > 10 000 établissements

  > 100 000 emplois

- Une taille moyenne de 10 salariés par structure, supérieure à celle des établissements privés hors ESS

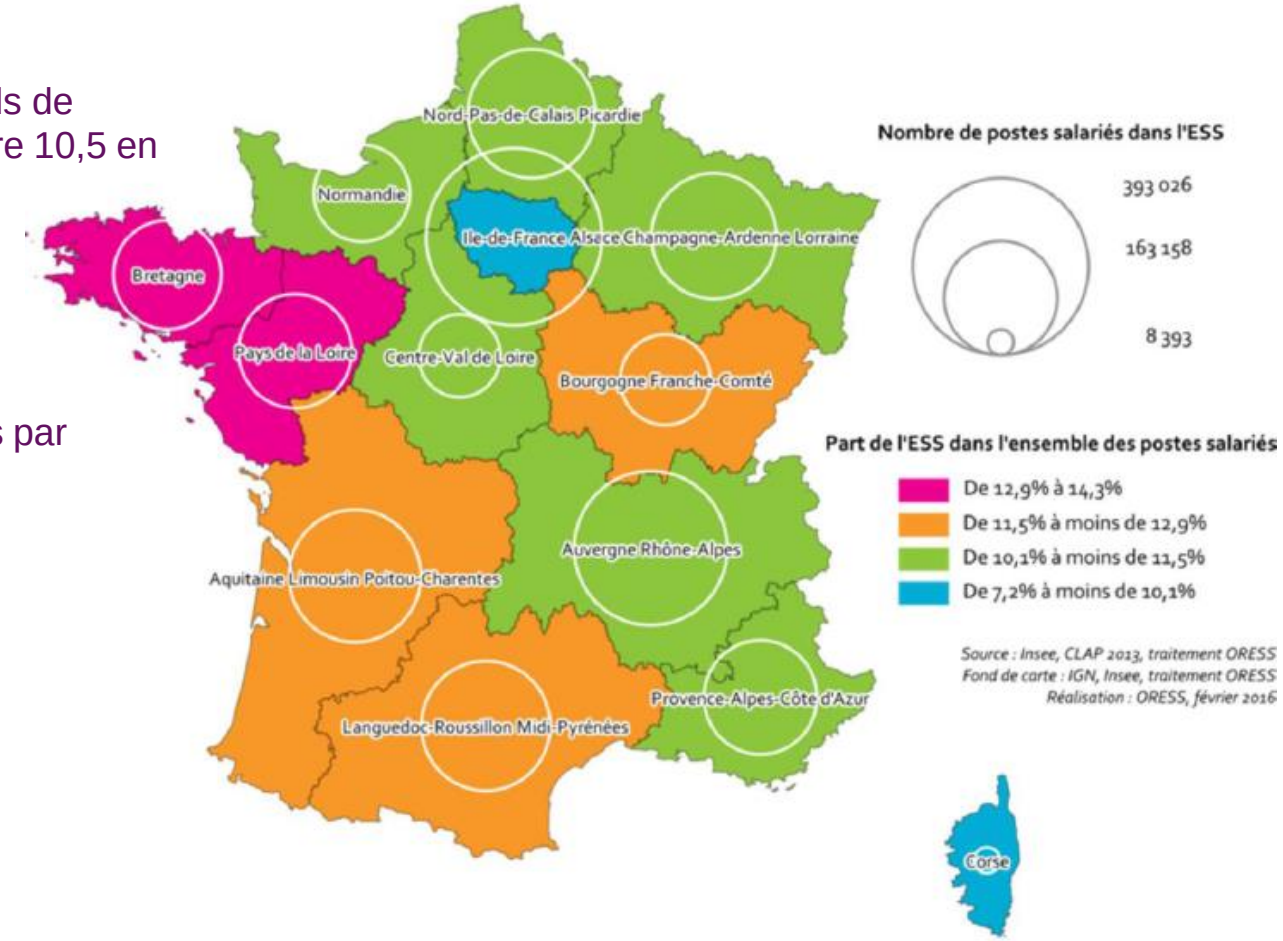

PANORAMA RÉGIONAL

L'ESS, une diversité de secteurs d'activités couverts

- **L'ESS est présent dans tous les secteurs d'activité**

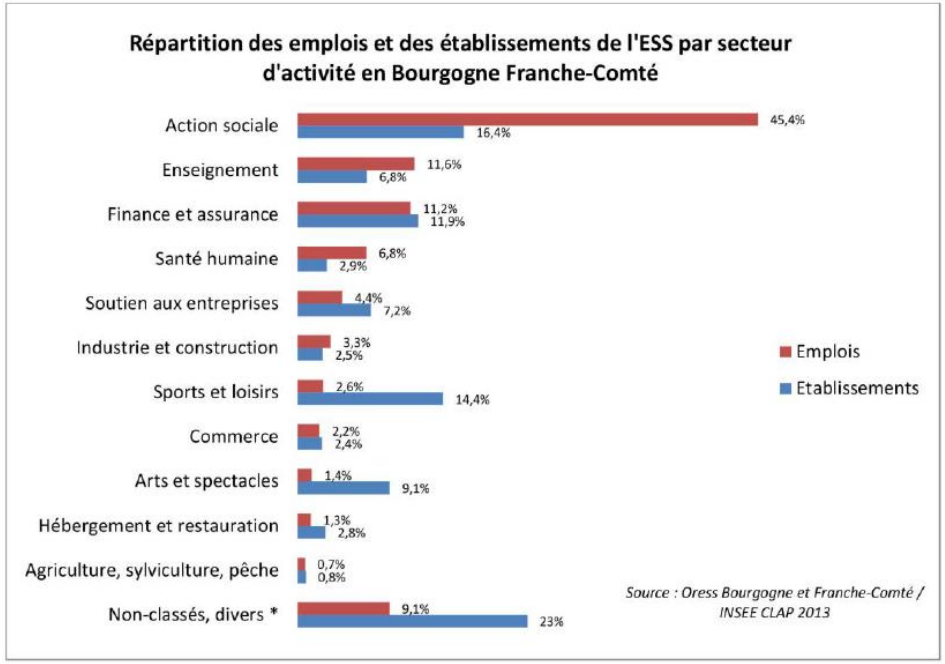

- **Les secteurs d'activité connaissent des tendances hétérogènes**

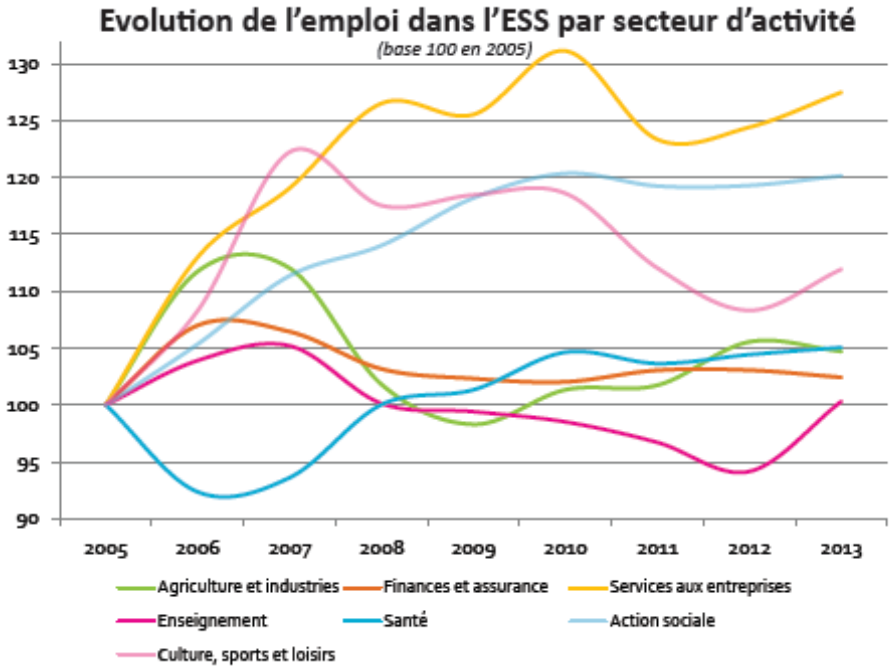

région BOURGOGNE FRANCHE-COMTÉ

PANORAMA RÉGIONAL

L'ESS, une diversité de structures et de modes organisationnels

- Un lien entre les secteurs d'activités et les modes d'organisation :
  - **Associations** (8 100) : Action sociale, Enseignement
  - **Coopératives** (1 430) : Finance et assurance, Industrie et construction, Commerce
  - **Mutuelles** (585) : Action sociale, Finance et assurance
  - **Fondations** (44) : Action sociale, Santé, Enseignement
  - **Entreprises** (données non disponibles)

Répartition des salariés de l'ESS en Bourgogne Franche-Comté

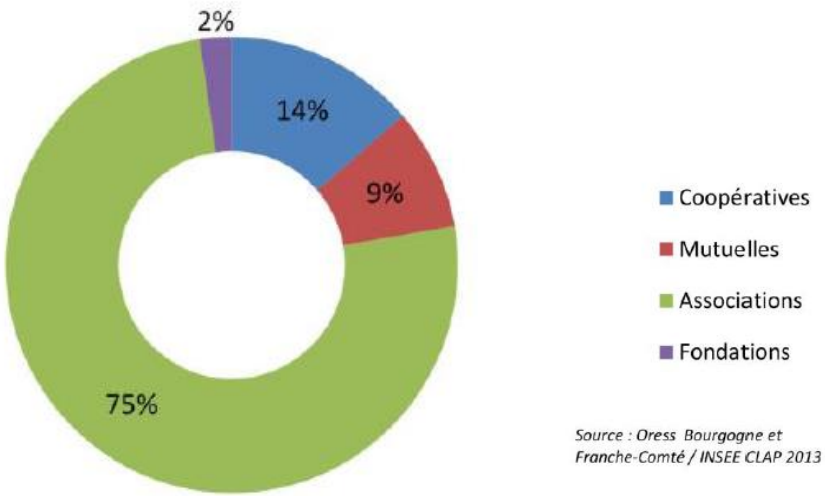

Source : Oress Bourgogne et Franche-Comté / INSEE CLAP 2013

- Des **spécificités liées aux modes d'organisation** en termes :
  - D'**organisation** et de **fonctionnement**
  - D'accès aux **financements** et de mode de financement
  - De **besoins d'accompagnement**

région BOURGOGNE FRANCHE-COMTÉ

PANORAMA RÉGIONAL

L'ESS, une diversité de territoires d'intervention

- L'ESS est présente **dans l'ensemble de la région** avec (plus de 10% de l'emploi dans chacun des départements)

- Une **présence dans les différents types de territoires**, notamment :

  - Les **territoires ruraux** confrontés à la perte de dynamisme démographique et à des difficultés économiques
  - Les **quartiers sensibles** : *58 Quartiers Politique de la Ville (QPV) dans la région (taux d'emploi de 43% contre 64% dans l'ensemble de la région)*

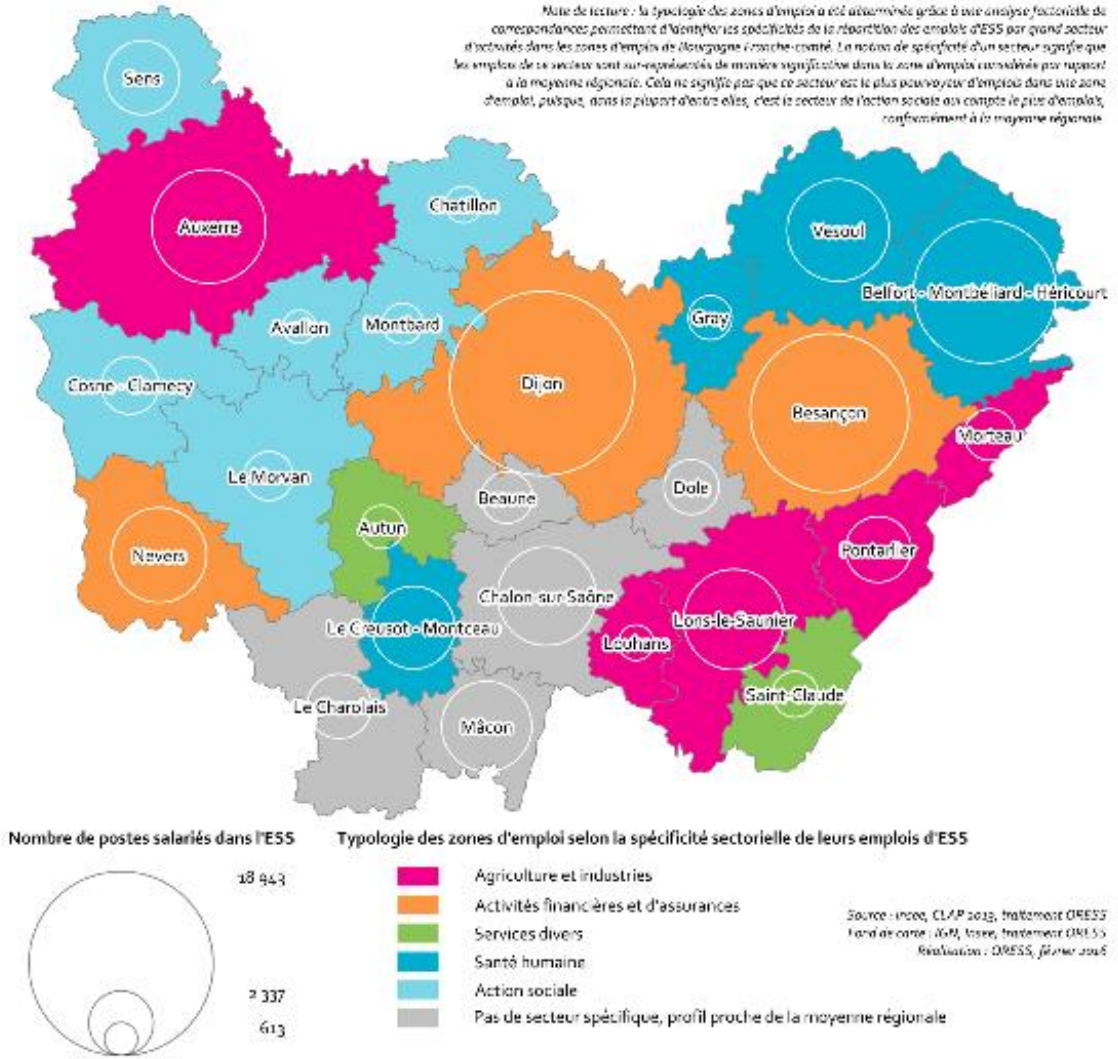

Témoignages

M. Pascal OLIVE

Directeur des Coopératives d'emploi et d'activité l'ENVOL et Coop'en bât

M. Vincent Girard

Directeur de la Coopérative d'emploi et d'activité Coopilote

région BOURGOGNE FRANCHE-COMTÉ

LES ENJEUX DE LA POLITIQUE ESS

Sensibiliser et promouvoir

- Sensibiliser à la création d'entreprises dans les cursus de formation
- Promouvoir l'entreprenariat coopératif et d' utilité sociale (agrément ESUS) auprès des créateurs/repreneurs, des salariés d'entreprises, des femmes, des jeunes, des actifs en reconversion…
- Améliorer la visibilité de l' ESS
- Animer les réseaux et promouvoir l'ESS dans les territoires

Accompagner

- Structurer les acteurs de l' accompagnement et leur montée en compétences
- Accroitre les effets réseaux et collaboratifs
- Accompagner la professionnalisation des structures et des acteurs
- Diversifier et consolider les filières de l' ESS
- Rapprocher les acteurs de l'ESS et de l'économie classique

Financer

- Renforcer et développer la gamme d' outils financiers
- Fiabiliser les modèles économiques
- Optimiser la mobilisation des partenariats financiers
- Améliorer l'accès aux outils de financement de l' économie classique

Soutenir l'innovation Sociale

- Rendre visible et valoriser l'Innovation sociale
- Faire émerger des projets d'Innovation sociale
- Accompagner les territoires et les porteurs
- Développer des outils de financement adaptés

Organiser les politiques publiques

- Connaissance des acteurs à potentiel et adaptation à la diversité des situations
- Coordination avec les acteurs « privés »
- Coordination avec les autres politiques régionales (filières, innovation, …)
- Coordination avec les acteurs locaux (EPCI) et l' Etat

SOURCES DOCUMENTAIRES

- INSEE
- SRDE Bourgogne
- SRDE Franche-Comté
- ARDFC, ARDIE_CRBFC. Panorama éco tissu productif BFC
- Panorama économique de la région Bourgogne Franche-Comté - Contribution à l'élaboration du SRDEII, commandée par le Conseil régional
- Plan d'actions pour l'ESS Franche Comté (2012-2015)
- PO 2014-2020 Bourgogne
- PO 2014-2020 Franche-Comté
- PREDESS 2014-2020 Bourgogne

région BOURGOGNE FRANCHE-COMTÉ

Construisons la région Bourgogne-Franche-Comté

ENSEMBLE

Si vous désirez poursuivre les échanges engagés dans les ateliers, vous pouvez déposer votre contribution sur :
www.bourgognefranchecomte.fr/SRDEII

région BOURGOGNE FRANCHE-COMTÉ